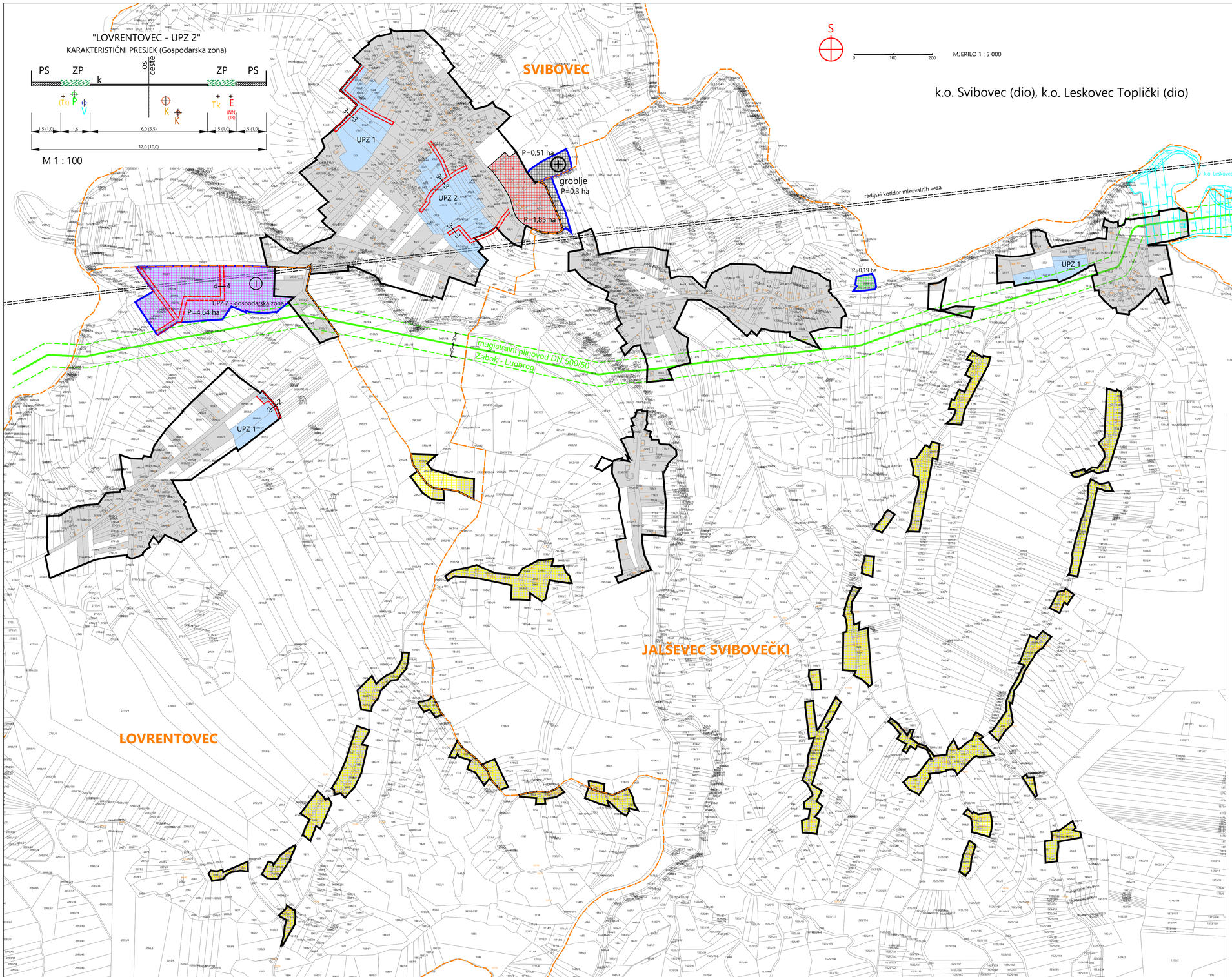

VARAŽDINSKA ŽUPANIJA
GRAD VARAŽDINSKE TOPLICE

Naziv prostornog plana:

PROSTORNI PLAN UREĐENJA GRADA
4. izmjene i dopune
Prijedlog plana

Naziv kartografskog prikaza:
GRAĐEVINSKO PODRUČJE NASELJA - SVIBOVEC, LOVRENTOVEC I JALŠEVEC SVIBOVEČKI

Broj kartografskog prikaza: 4.8.	Mjerilo kartografskog prikaza: 1 : 5 000
Odluka o izradi 4. izmjena i dopuna Plana: **"Službeni vjesnik Varaždinske županije" br. 29/19**	Odluka predstavničkog tijela o donošenju Plana: **"Službeni vjesnik Varaždinske županije" br. 9/05, 5/09, 5/10 i 12/15** Odluka predstavničkog tijela o donošenju 4. izmjena i dopuna Plana: **"Službeni vjesnik Varaždinske županije" br.**
Javna rasprava (datum objave): **„Večernji list"**	Javni uvid održan:
Pečat tijela odgovornog za provođenje javne rasprave:	Odgovorna osoba za provođenje javne rasprave: Dragica Ratković (ime, prezime i potpis)

Mišljenje na prostorni plan sukladno članku 107. Zakona o prostornom uređenju (NN 153/13, 65/17, 114/18, 39/19 i 98/19)
Klasa: 350- Ur.broj: 2186/ datum:

Pravna osoba koja je izradila plan: ARHITEKTBIRO KÖGL d.o.o. Varaždin	
Pečat pravne osobe koja je izradila plan:	Odgovorna osoba: MARINA KÖGL d.i.a. (ime, prezime i potpis)
Odgovorni voditelj izrade nacrta prijedloga plana: MARINA KÖGL d.i.a.	
BROJ PLANA: PPUG – 01/2019	DATUM: 05/2020

Stručni tim u izradi plana:

1. Marina Kögl, dipl.ing.arh.
2. Sunčana Pešak, dipl.ing.agr. - uređ. krajobraza
3. Ana Plačko, dipl.oec.
4. Ivica Šoltić, dipl.ing.geot.
5. Roman Svetec, dipl.ing.stroj.

Pečat predstavničkog tijela:	Predsjednik predstavničkog tijela: Franjo Prstec (ime, prezime i potpis)
Istovjetnost ovog prostornog plana s izvornikom ovjerava: Nives Ernoić (ime, prezime i potpis)	Pečat nadležnog upravnog tijela: